

Os Deputados dos Anos 1930

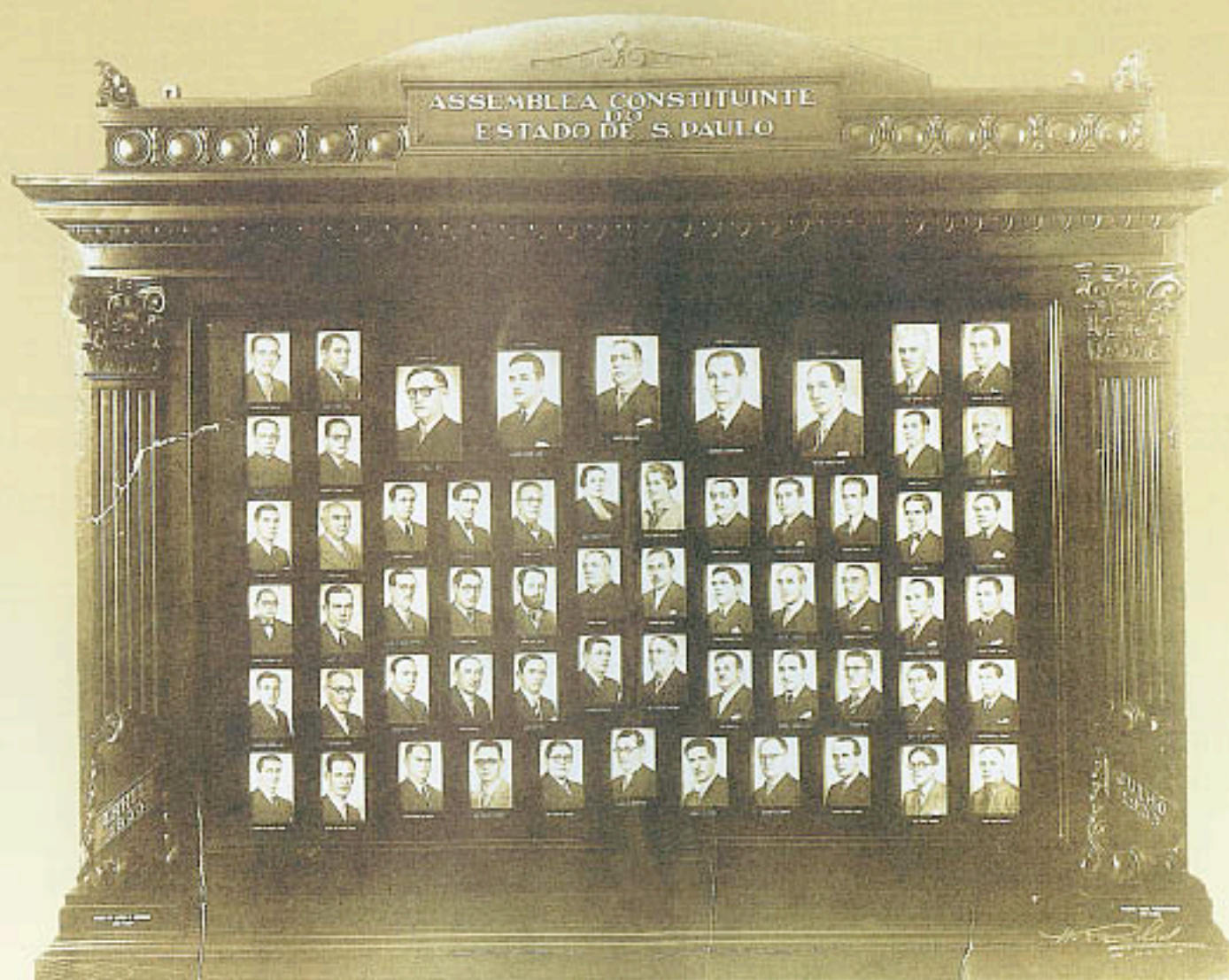

1ª Legislatura 1935-1937 ■ Anos 1930 ■

DEPUTADOS CONSTITUINTES DE 1935 - PARTIDO - VOTOS

ADHEMAR PEREIRA BARROS P.R.P. 163381
ALARICO FRANCO CAIUBY P.C. 223809
ALBERTO AMERICANO P.R.P. 165789
ALFREDO ELLIS JUNIOR P.R.P. 166270
ANTÔNIO CARLOS PACHECO E SILVA P.C. 225395
ARISTIDES BASTOS MACHADO P.C. 7308
ARISTIDES DE MACEDO FILHO P.C. 221784
BENEDICTO MONTENEGRO P.C. 8179
BENTO DE ABREU SAMPAIO VIDAL P.C. 222870
CÂNDIDO MOTTA FILHO P.C. 224367
CARLOS CYRILLO JUNIOR P.R.P. 8105
CARLOS DE MORAES BARROS P.C. 222319
CARLOS DE SOUZA NAZARETH P.C. 224423
CASSIO DA COSTA VIDIGAL P.C. 223960
CELSO TORQUATO JUNQUEIRA P.C. 7664
CLÓVIS DE PAULA RIBEIRO P.C. 222111
CORY GOMES DE AMORIM P.C. 223537
DANTE DELMANTO P.C. 9294
DÉCIO PEREIRA DE QUEIROZ TELLES P.R.P. 164578
DIÓGENES AUGUSTO RIBEIRO DE LIMA P.R.P. 164769
ELIAS MACHADO DE ALMEIDA P.C. 225032
EPAMINONDAS FERREIRA LOBO P.R.P. 164470
ERNESTO DE MORAES LEME P.C. 222615
EUGÊNIO DE TOLEDO ARTIGAS P.C. 224597
FRANCISCO MESQUITA P.C. 222025
FRANCISCO VIEIRA P.C. 223916
FREDERICO JOSÉ MARQUES P.R.P. 164766
HENRIQUE NEVES LEFÉVRE P.C. 222238
HENRIQUE SMITH BAYMA P.C. 8915
INNOCENCIO SERAPHICO DE ASSIS CARVALHO P.R.P. 164379
ISMAEL TORRES GUILHERME CHRISTIANO P.R.P. 168879
JOÃO BAPTISTA FERREIRA P.R.P. 164499
JOÃO CARLOS FAIRBANKS A.I.B. 9920
JOAQUIM CELIDONIO GOMES DOS REIS FILHO P.C. 8663
JOSÉ AUGUSTO DE SOUZA E SILVA P.C. 222220
JOSÉ BASTOS CRUZ P.R.P. 165068
JOSÉ DE ALMEIDA SAMPAIO SOBRINHO P.R.P. 164986

JOSÉ DE MOURA REZENDE P.R.P. 164031
LAERTE TEIXEIRA DE ASSUMPÇÃO P.C. 223418
LUIZ FERNANDES DE ABREU P.R.P. 164379
LUIZ PEREIRA DE CAMPOS VERGUEIRO P.R.P. 164585
MANFREDO ANTÔNIO DA COSTA P.C. 222246
MANOEL CARLOS DE SIQUEIRA P.R.P. 164162
MARIA THEREZA NOGUEIRA DE AZEVEDO P.C. 223819
MARIA THEREZA SILVEIRA DE BARROS CAMARGO P.C. 223091
MARIANO DE OLIVEIRA WENDEL P.R.P. 168960
MÁRIO PINTO SERVA P.C. 225477
MIGUEL ARCHANJO DE ABREU PEREIRA COUTINHO P.R.P. 163773
OSCAR CINTRA GORDINHO P.C. 222170
OSCAR THOMPSON P.R.P. 164445
PAULO ALPHEU MONTEIRO DUARTE P.C. 222249
RENATO BUENO NETTO P.C. 8076
ROMÃO GOMES P.C. 228027
ROMEU DE CAMPOS VERGAL P.S.B.-SP 11262
SEBASTIÃO DE MAGALHÃES MEDEIROS P.R.P. 165426
SYLVIO DE ANDRADE COUTINHO P.C. 222212
TARCÍSIO LEOPOLDO E SILVA P.R.P. 164372
THIAGO MASAGÃO P.C. 222636
VALDOMIRO SILVEIRA P.C. 224069
VALENTIM GENTIL P.C. 223477

DEPUTADOS CLASSISTAS - CATEGORIA - VOTOS

ALDO MÁRIO DE AZEVEDO CLASSISTA: IND. - EMPREGADORES 61
ANTÔNIO BENEDICTO MACHADO FLORENCE CLASSISTA: IMPRENSA 1
ARLINDO DE CAMARGO PACHECO CLASSISTA: COM. E TRANSP. - EMPREGADORES 47
ATTILIO CASTELLAR DE FRANCESCHI CLASSISTA: LAV. E PEC. - EMPREGADOS 7
BERNARDINO DE OLIVEIRA CLASSISTA: IND. - EMPREGADOS 16
BRASILUSO RODRIGUES LOPES CLASSISTA: COM. E TRANSP. - EMPREGADORES 43
CHRISTIANO ALTENFELDER SILVA CLASSISTA: LAV. E PEC. - EMPREGADORES 30
CLEMENTE RODRIGUES DOS SANTOS CLASSISTA: COM. E TRANSP. - EMPREGADOS 28
FRANCISCO CRUZ MALDONADO CLASSISTA: IND. - EMPREGADORES 62
HILÁRIO GOMES CLASSISTA: IND. - EMPREGADOS 15
JOSÉ DE TOLEDO PIZA CLASSISTA: FUNCS. PÚBLS. 9
JOSÉ FERRAZ DE CAMPOS SALLES CLASSISTA: LAV. E PEC. - EMPREGADOS 7
NELSON OTTONI DE REZENDE CLASSISTA: PROF. LIBS. 15

1ª Legislatura 1935-1937 ■ Anos 1930 ■

SALVADOR GULIZIA CLASSISTA: COM. E TRANSP. - EMPREGADOS **24**
THEODORO QUARTIM BARBOSA CLASSISTA: LAV. E PEC. - EMPREGADORES **31**

DEPUTADOS SUPLENTE - PARTIDO - VOTOS

ALAYDE PINHEIRO BORBA P.R.P. **163611**
ALBINO CAMARGO NETTO P.C. **220981**
ALFREDO CECÍLIO LOPES P.C. **219798**
ALMEIRINDO MEYER GONÇALVES P.C. **221504**
ÁLVARO DE TOLEDO BARROS P.R.P. **162821**
AMÉRICO MACIEL DE CASTRO JUNIOR P.C. **221155**
ANTENOR SOARES GANDRA P.C. **220871**
ANTÔNIO DE TOLEDO PIZA A.I.B. **9149**
AULUS PLAUTIUS COELHO PEREIRA P.R.P. **163417**
DOMINGOS MAGALDI P.C. **220485**
EDGARD DE NOVAES FRANÇA P.C. **220665**
EDISON DUTRA BARROSO P.S.B.-SP **10398**
FRANCISCA PEREIRA RODRIGUES P.C. **221308**
FRANCISCO ÁLVARES FLORENCE P.R.P. **163018**
FRANCISCO GAYOTTO P.R.P. **162866**
GILBERTO JOÃO ANTÔNIO FIORENTINO P.S.B.-SP **10591**
GOFFREDO DA SILVA TELLES JUNIOR A.I.B. **9033**
ISRAEL ALVES DOS SANTOS P.C. **220845**
JOÃO CABANAS P.S.B.-SP **10307**
JOÃO MACHADO DE ARAÚJO P.R.P. **163534**
JOAQUIM AMARAL MELLO P.C. **221381**
JOAQUIM BAPTISTA FERREIRA SOBRINHO P.C. **220498**
JOAQUIM CAMILLO DE MORAES MATTOS P.R.P. **162872**
JONAS DEOCLECIANO P.R.P. **163617**

JOSÉ AUGUSTO CÉSAR SALGADO P.R.P. **163740**
JOSÉ GETÚLIO DE LIMA P.R.P. **163748**
JOSÉ PINTO ANTUNES P.C. **221109**
JOSÉ SOARES HUNGRIA JUNIOR P.R.P. **162990**
LÁZARO MARIA DA SILVA P.S.B.-SP **10088**
LEONEL BENEVIDES DE REZENDE P.C. **221029**
MÁRIO ANTUNES MACIEL RAMOS A.I.B. **9142**
MIGUEL REALE A.I.B. **9177**
OCTACILIO NOGUEIRA P.R.P. **163285**
OSCAR PIRAJÁ MARTINS P.C. **220341**
PAULO PAULISTA DE ULHÔA CINTRA A.I.B. **9233**
PEDRO LAMEIRA DE ANDRADE P.S.B.-SP **10278**
REGINALDO FERNANDES NUNES P.C. **220366**
THYRSO QUEIROLO MARTINS DE SOUZA P.R.P. **162819**
VALDOMIRO LOBO DA COSTA P.R.P. **163406**
VLADIMIR DE TOLEDO PIZA P.R.P. **162973**

DEPUTADOS CLASSISTAS - SUPLENTE - CATEGORIA - VOTOS

ALBERTO DE OLIVEIRA COUTINHO FILHO CLASSISTA: FUNC. PÚBLS. **10**
CHRISTIANO KAUFFMANN CLASSISTA: LAV. E PEC. - EMPREGADOS **7**
DOMINGOS BOVE CLASSISTA: COM. E TRANSP. - EMPREGADORES **46**
FRANCISCO SPINOLA DIAS CLASSISTA: LAV. E PEC. - EMPREGADORES **29**
JOSÉ BORELLI CLASSISTA: IND. - EMPREGADOS **17**
JOSÉ LOGULLO CLASSISTA: COM. E TRANSP. - EMPREGADOS **28**
LUIZ GOMES CLASSISTA: IMPRENSA **1**
ORLANDO COSTA MEIRA CLASSISTA: IND. - EMPREGADORES **63**
VENÂNCIO MALTA MACHADO CLASSISTA: PROFIS. LIBS. **15**